

# 온라인법인설립시스템 체험서비스

## 사용자메뉴얼

# 1. 메인페이지



- ① 만화로 배우는 온라인 법인설립시스템 웹툰 페이지로 이동합니다.
- ② 아이디와 비밀번호를 입력하고 로그인 할 수 있습니다.  
회원가입, 아이디,비밀번호 찾기 버튼을 클릭시 기업지원플러스 사이트로 이동합니다.
- ③ 설립을 원하는 회사의 아이콘을 클릭하면 해당 회사의 설립 시작 페이지로 이동합니다.

온라인법인설립시스템  
체험서비스  
사용자메뉴얼

주식회사(발기설립)

## 2. 주식회사(발기설립)

### 2.1. 법인유형선택

### 주식회사 (발기설립)

1단계 법인유형선택 >

2단계 기본정보/서식작성 >

3단계 잔액증명신청 >

4단계 법인등록면허세 신고/납부 >

5단계 법인설립 등기신청 >

6단계 사업자 등록신청 >

7단계 4대보험신고 >

민화로 배우는  
온라인법인설립시스템

법인설립 사용자 매뉴얼



온라인법인설립시스템  
바로가기

#### ■ 법인설립시작

1 주식회사(발기설립) 시작

유한회사 설립 시작

합명회사 설립 시작

합자회사 설립 시작

유한책임회사 설립 시작

Total: 12건 [1/3]

선택	순번	희망 상호명	역할	회사설립유형	설립진행상태	결과	시작일	완료일
<input type="radio"/>	1	합자회사 체험합자0215001	대표권 / 무한책임사원	합자회사	회사설립기본정보등록	작성중	2016.02.15	
<input type="radio"/>	2	유한책임회사 유한책임체험0212002	대표업무집행자	유한책임회사	회사설립기본정보등록	작성중	2016.02.12	
<input type="radio"/>	3	유한책임회사 유한책임체험0212001	업무집행자 / 대표사원		회사설립기본정보등록	작성중	2016.02.12	
<input type="radio"/>	4	유한책임회사 체험유한책임0211001	업무집행자 / 대표사원		회사설립기본정보등록	작성중	2016.02.11	
<input type="radio"/>	5	합명회사 체험하기 테스트일	대표사원	합명회사	회사설립기본정보등록	작성중	2016.02.09	

1 2 3

분류별	주식회사	유한회사	합명회사	합자회사	유한책임회사
정의	주식의 인수가격에 대한 출자의무만을 부담하는 회사	사원의 출자금액을 한도로 책임을 지는 회사	회사의 채무에 대하여 연대하여 무한의 책임을 지는 회사	회사의 채무에 대하여 무한의 책임을 지는 무한책임 사원과 재산출자 가액을 한도로 책임을 부담하는 유한책임사원으로 구성된 회사	각 사원이 출자금액을 한도로 책임을 지는 회사
자본금	100원~10억원	100원~10억원	100원 이상	100원 이상	100원 이상
최소 구성원	· 사내이사 1인 · (지분없는)감사 1인	· 대표이사 1인 · 이사 1인	· 대표사원 1인 · 사원 1인	· 대표사원 1인 · 무한책임사원 1인 · 유한책임사원 1인	· 대표업무집행자 1인 · 업무집행자 1인

- ① 주식회사(발기설립)시작 버튼을 클릭시 법인설립 기본정보 등록 페이지로 이동합니다.
- ② 현재까지 진행중인 회사목록이며, 회사명을 클릭하면 해당 회사의 설립 진행중인 화면으로 이동합니다.
- ③ 법인 설립의 7단계 메뉴이며 클릭시 진행도에 따라 해당 단계별로 이동할 수 있습니다.
- ④ 웹툰 페이지로 이동합니다.
- ⑤ 법인설립 사용자 매뉴얼을 다운로드 받을 수 있습니다.
- ⑥ 온라인 법인 설립시스템 홈페이지로 이동합니다.

## 2. 주식회사(발기설립)

### 2.2. 법인설립기본정보 등록

1	* 회사형태	주식회사	10억미만	· 자본금 총액 '10억 미만의 주식회사(발기설립)만 법인설립이 가능합니다
	회사명	* 희망 상호명	2 선택	한글 상호를 입력하세요. 상호명 검색 15자까지 입력가능
		외국어 상호명	선택	외국어 상호를 입력하세요. 선택사항
	공고방법	* 발행지역	3 선택	* 공고매체
		매체의 발행본점	선택	게재할 일간신문
		공고 홈페이지	예시 : http://www.startbiz.go.kr (선택사항이며 회사의 홈페이지가 있는 경우에만 등록할 수 있습니다.)	
	회사주소/ 전화번호	* 본점주소	4	· 본점주소는 '본점사무실의 주소'를 입력하세요.(본점 : 회사의 영업을 총괄하는 영업소)
		주소검색		
		본점전화번호 (이동전화)	· '-'를 포함한 전화번호	팩스번호 (· '-'를 포함한 팩스번호)
	* 발행주식정보	· 액면주식과 무액면주식 중 하나를 선택합니다.(액면주식 : 액면가 있음, 무액면주식 : 액면가 없음)	5	발행 주식의 종류
		주식유형	기명주식	보통주
		발행 주식의 형태	<input checked="" type="radio"/> 액면주식 <input type="radio"/> 무액면주식	
		1주의 금액	선택	자본금 (1주금액 × 발행주식 총수)
		발행할 주식의 총수	0 주 (발행예정 주식총수)	설립시 발행하는 주식총수 (모든 구성원의 총 출자지분)
	* 공동대표여부	· 공동대표 일 경우 '예'를 선택하시고, 공동대표의 직위는 모두 [대표이사 정]으로 등록합니다	6	· 법인도장은 대표 인원수만큼 서로 모양이 다른 도장을 준비해 주세요. · '각자대표'는 온라인 법인설립시스템에서 진행을 할 수 없습니다.
		아니오		

- "\*" 는 필수 입력사항으로 반드시 입력하셔야 등록이 진행됩니다.
- 상호명 형식을 선택한 후 상호명을 입력 후 상호명 검색을 클릭시 "인터넷 등기소" 페이지로 이동하며, 해당 상호명의 사용가능여부를 확인 할 수 있습니다.
- 공고할 지역을 선택한 후 해당 지역의 공고매체 중 원하는 매체를 선택합니다.
- 주소검색 버튼을 클릭시 팝업되는 화면에서 도로명이나 건물 번호로 주소를 검색하여 해당 주소를 입력 합니다.
- 주식의 형태와 금액, 총수를 입력합니다.
- 공동대표인 경우 "예"를 선택하고, 아닌경우 "아니오"를 선택합니다.

## 2. 주식회사(발기설립)

### 2.2. 법인설립기본정보 등록(계속)

성명	회사여부	주민번호/사업자등록번호	주당인수금액	주식의 종류	출자지분
	발기인여부	직위	전화번호	이메일	
주소					
* 법인설립 구성원 도움말	1	개인 <input type="checkbox"/> 810619 - ●●●●●●●●		보통주	예시 : 5 주
	임용근	발기인 대표 <input type="checkbox"/> 사내이사 <input type="checkbox"/>	'-' 포함한 전화	예시 : abc123@nate.com	
		주소검색			2 <input type="button" value="추가"/>
	개인 <input type="checkbox"/>	-		보통주	0 주
	지분없는 자 <input type="checkbox"/> 감사 <input type="checkbox"/>		'-' 포함한 전화	예시 : abc123@nate.com	
		주소검색			3 <input type="button" value="삭제"/>
* 사업목적 도움말	4	한국표준 산업분류표		해당 버튼을 클릭 후 내용 중 [소분류] 이하 내용을 참고하여 작성해주세요.	
	· 향후 1~2년 내 하할 사업목적도 작성해 주세요 (한글/숫자에 한해 입력가능합니다, 영문 및 특수문자 입력 제한) · (, (콤마) 와 . 그리고 ( (열린괄호), ) (닫힌괄호) 외의 특수기호는 저장시 제외됩니다. 작성시 주의하세요. · 사업자등록신청서의 업종/업태는 입력하신 사업목적의 수 이하로 입력하실 수 있으니 주의하세요.				
		1. 예시 : 인터넷 정보 서비스업, 외식사업체 운영		5 <input type="button" value="추가"/>	
		1. 위 각 호에 관련된 부대사업 일체			
* 결산기준 도움말	6	결산기준	12월말 <input type="checkbox"/>	· 영업상의 계산을 마감하는 시기 (회계기간)	
* 법인인감제작 소요시간	7	법인인감을 제작하시는데 소요된 시간을 입력해주세요	선택 <input type="checkbox"/>		
* 자본금 확인 방법 도움말	8	· 설립 시 자본금을 확인 할 방법을 선택하세요. (잔액(고)증명은 '발기인대표 개인명의 통장'을 준비합니다) · 주금납입보관증명을 하실 분은 1577-5475로 연락주세요.			
		<input type="radio"/> 잔액(고)증명(온라인 신청) <input type="radio"/> 주금납입보관 증명(은행내방 신청)			
* 기업 형태 도움말	9	<input type="radio"/> 일반 기업 <input type="radio"/> 예비 사회적 기업			

- ① 설립하려는 회사의 구성원의 정보를 입력합니다.
- ② 추가버튼 클릭시 구성원을 추가 할 수 있으며 해당 구성원의 정보를 입력하는 폼이 추가됩니다. (최대 10명까지만 가능)
- ③ 삭제버튼 클릭시 해당 구성원의 정보가 삭제됩니다.
- ④ 버튼 클릭시 통계청 사이트로 이동하며 한국표준산업분류의 검색 및 조회할 수 있습니다.
- ⑤ 사업목적을 추가 또는 삭제가 가능합니다.
- ⑥ 결산기준을 분기별로 선택할 수 있습니다.
- ⑦ 법인인감 소요시간을 선택하여 입력할 수 있습니다.
- ⑧ 자본금 확인 방법을 선택할 수 있습니다.
- ⑨ 기업형태를 선택할 수 있습니다.

## 2. 주식회사(발기설립)

### 2.3. 서식작성

※ 법인설립등기가 완료된 후 기본정보 및 서식에 대한 수정이 가능하지만 실제 등기에 적용되지 않습니다.

1 서식별 작성권한 일괄서명목록 2 수정 취소

3 구비 서식 및 법인설립 신청서 서식작성 순서

※ 서식/신청서를 개별적으로 전자서명 하면, 여러번 전자서명을 하는 번거로움이 있으니 전자서명은 서식/신청서를 모두 작성하신 후 '일괄서명목록' 버튼을 통하여 한번에 진행해주세요.

4

서류명	작성상태		서류명	작성상태	
	서식	전자서명		서식	전자서명
• 1. 정관	미작성	미작성	• 2. 잔액(고)증명 신청서	미작성	미작성
• 3. 발기인 회의사록	미작성	미작성	• 4. 이사회 의사록 '사내이사 3명 이상'일 경우에만 작성합니다.	미작성	미작성
• 5. 법인등록면허세 신고서	미작성	미작성	• 6. 법인설립등기 신청서 전자서명은 '법인설립등기 신청 시'에 진행합니다	미작성	미작성
• 7. 사업자등록 신청서	미작성	미작성	• 8. 법인인감 신고서	미작성	미작성
• 9. 주주명세서	미작성	미작성	• 10. 사전동의서	미작성	미작성
• 11. 주식 발행사항 동의서	완료	완료	• 12. 주식인수증	완료	완료
• 13. 취임승낙서	완료	완료	• 14. 주주명부	완료	해당없음
• 15. 이사/감사 조사보고서 법인설립 시작하기 이후 잔액 증명서 발급 후 '감사'가 작성합니다.	미작성	미작성			

- ① 서식별 작성권한에 대한 정보를 제공하는 화면이 팝업됩니다.
- ② 서명목록이 보여지며, 미완료를 클릭하면 각 서식의 서명을 위한 공인인증서 선택화면으로 이동합니다. (체험서비스에서는 예시화면으로 대체됩니다.)  
\* 모든 서식을 작성하고 마지막에 일괄서명 합니다.
- ③ 서식작성 순서에 대한 정보를 제공하는 화면이 팝업됩니다.
- ④ 각 항목의 미작성 버튼을 클릭시 법인 설립에 필요한 서식과 신청서 작성 화면으로 이동합니다.  
작성 완료된 서식은 완료 버튼으로 바뀌며  
완료버튼을 클릭하면 해당 서식의 조회 및 수정이 가능합니다.

## 2. 주식회사(발기설립)

### 2.3. 서식작성

#### 2.3.1. 정관작성

정관 작성 - Internet Explorer

온라인 영도용 재택창업시스템

정관 작성

제 1 조 총칙

제 1 조 상호

당 회사는 **주식회사 테스트1234**(이)라 한다.

제 2 조 목적

당 회사는 다음 사업을 목적으로 한다.

1. 그냥

2. 위 각 호에 관련된 부대사업 일체

※ 조를 추가/삭제 할 경우 다른 조를 참조하는 내용이 있으면 올바르게 참조하고 있는지 확인하시기 바랍니다.

1 제 3 조 주주 등의 주소, 성명 및 인감의 신고

주주, 등록권자 또는 그 법정대리인이나 대표자는 당 회사 소정의 서식에 의하여 성명, 주소 및 인감을 당 회사에 신고하여야 한다. 신고사황에 변경이 있을 때에도 또한 같다.

※ 조를 추가/삭제 할 경우 다른 조를 참조하는 내용이 있으면 올바르게 참조하고 있는지 확인하시기 바랍니다.

3 추가

110%

- ① 해당 내용을 수정할 수 있습니다.
- ② 삭제 버튼을 클릭시 해당 조항이 삭제됩니다.
- ③ 추가 버튼을 클릭시 원하는 조항을 추가 할 수 있으며, 해당 내용을 직접 입력합니다.



## 2. 주식회사(발기설립)

### 2.3. 서식작성

#### 2.3.2. 주식발행사항동의서

주식 발행사항 동의서 수정 - Internet Explorer

주식 발행사항 동의서

발기인 전원의 동의로서 회사 설립시 발행할 주식에 관한 사항을 다음과 같이 결정함.

다음

1. 주식의 종류와 수 :  
보통 주식 50주
2. 주식의 발행가액 : 1주의 금액 1,000원
3. 주식의 총수와 주식금액 :  
50주, 금 50,000원

위 동의사항을 확실히 하기 위하여 발기인 전원이 다음에 전자서명하다.

2016년 02월 16일

주식회사 테스트1234

발기인 임용근

주소 서울특별시 송파구 잠실로 51-33  
(잠실동, 잠실우체국)

1 저장 닫기

- ① 내용을 확인한 후 저장 버튼을 클릭하면 등록됩니다.  
내용의 수정을 원하시면 법인설립 기본정보수정화면에서 가능합니다.

## 2. 주식회사(발기설립)

### 2.3. 서식작성

#### 2.3.3. 잔액(고)증명 발급의뢰서 작성

잔액(고)증명 발급의뢰서 수정 - Internet Explorer

잔액(고)증명 발급의뢰서

잔액(고)증명 발급의뢰서 수정 도움말 작성가이드 체험하러가기 GO

발기인대표성명	임용근	실명확인번호	810619-*****
은행	1 국민은행	계좌번호	2 11111111111111111111
잔액기준일자*	3 2016-02-16	*잔액기준일자가 발급일자(오늘)와 같은 경우 증명서 발급이 되면 계좌가 당일 동결(입/출금 불가)이 되니 참고하시기 바랍니다.	

**※ 발급의뢰서 작성 시 주의사항**

1. 발기인대표 개인 계좌에 한함 (개인사업자, 법인 계좌 불가)
2. 시중은행 계좌 가능 (2금융권, 단위 농협/신협/축협, 우체국 계좌 불가)
3. 자유식 입출금 계좌에 한함. (정기 예금/적금/펀드/마이너스 계좌 등 불가)
4. 납입은행이 - 기업은행일 경우 평생계좌(핸드폰번호) 등록 불가  
- 제일은행일 경우 잔액기준일자는 '증명서 발급 당일만' 가능 (잔액기준일자가 당일 이 아니면 증명서 발급 불가)
5. 구 조흥은행 계좌는 잔액(고)증명 발급이 불가합니다. 확인하시고 발급의뢰서를 작성하세요.

저장 닫기

http://61.33.49.98/smba/cfs/exprn/exprnBalanceRequest.do#null 110%

- ① 은행을 선택합니다.
- ② 계좌번호를 입력합니다. (체험서비스에서는 정확하지 않아도 등록이 진행되나, 실제 설립시스템에서는 정확한 계좌를 입력해주세요.)
- ③ 잔액기준일자를 선택합니다. (일자가 오늘인지 확인하여 계좌가 당일 동결되지 않도록 합니다.)

## 2. 주식회사(발기설립)

### 2.3. 서식작성

#### 2.3.4. 주식인수증

주식인수증 수정 - Internet Explorer

주식인수증

주식인수증

- 상호 : **주식회사 테스트1234**
- 인수할 주식의 종류와 수 :  
**보통주식 50주**
- 위 총액 : 금 **50,000원**
- 1주의 금액 : 금 **1,000원**
- 납입기관 : **국민은행**

위의 주식을 발기인으로서 인수합니다.

**2016년 02월 16일**

발기인 임용근  
서울특별시 송파구 잠실로 51-33 (잠실동, 잠실우체국)  
주식회사 테스트1234 발기인 대표 귀하

1 저장 목록 2 기

- ① 내용을 확인한 후 저장 버튼을 클릭하면 등록됩니다.  
내용의 수정을 원하면 법인설립 기본정보수정화면에서 가능합니다.
- ② 목록을 클릭하면 명단이 나오며, 주식을 인수한지의 여부에 따라 완료, 미작성 버튼이 보이며, 완료버튼을 클릭하면 해당 인수증의 내용을 조회할 수 있으며, 미작성 버튼을 클릭하면 작성 페이지로 이동합니다.

## 2. 주식회사(발기설립)

### 2.3. 서식작성

#### 2.3.5. 발기인회의사록

출석여부	성명	주민등록번호	출자지분	직위	의장여부
<input checked="" type="checkbox"/>	임용근		50	발기인 대표 / 사내이사	<input type="radio"/>

① 확인 버튼을 클릭하면 발기인회의사록 작성 페이지로 이동합니다.

발기인총수 : 1 명의 인수주식수 : 50  
출석발기인수 : 1 명의 인수주식수 : 50

발기인들에 의하여 임용근 이(가) 의장으로 선출되다.

제1호 의안 : 이사, 감사 선임의 건  
의장은 이사 및 감사의 선임에 대한 것을 발기인 의결권의 과반수이상으로 의결을 요한바 다음과 같이 선출되다.

사내이사 : 임용근  
감사 : 김현희

피선거자는 즉석에서 취임을 승낙하다.

위의 감사의 선임은 상법 제409조 제2항 규정에 의하여 발행 주식의 총수의 100분의 3을 초과하는 수의 주식을 가진 발기인은 초과하는 주식에 관하여 의결권을 행사하지 아니하다.

제2호 의안 : 본점설치장소 결정의 건  
의장은 정관에 본점을 서울특별시 송파구 잠실로 51-33 에 둔다고만 정해져 있으므로 그 설치장소를 정해야 한다는 뜻을 전하고, 신중하게 협의한 결과 전원이 일치하여 다음 장소에 본점을 두기로 한다.

본점 : 서울특별시 송파구 잠실로 51-33 (잠실동, 잠실우체국)

이상으로서 금일의 의안을 전부 심의 종료되었으므로 3시에 폐회를 선언하다.

2016년 02월 16일  
주식회사 테스트1234

의장 임용근

② 발기인회의의 날짜와 시간을 입력합니다.

③ 폐회 시간을 입력합니다.

## 2. 주식회사(발기설립)

### 2.3. 서식작성

#### 2.3.6. 이사회의사록



① 확인 버튼을 클릭하면 이사회이사록 작성 페이지로 이동합니다.



② 이사회가 개최된 날의 시간을 입력합니다.

## 2. 주식회사(발기설립)

### 2.3. 서식작성

#### 2.3.7. 취임승낙서

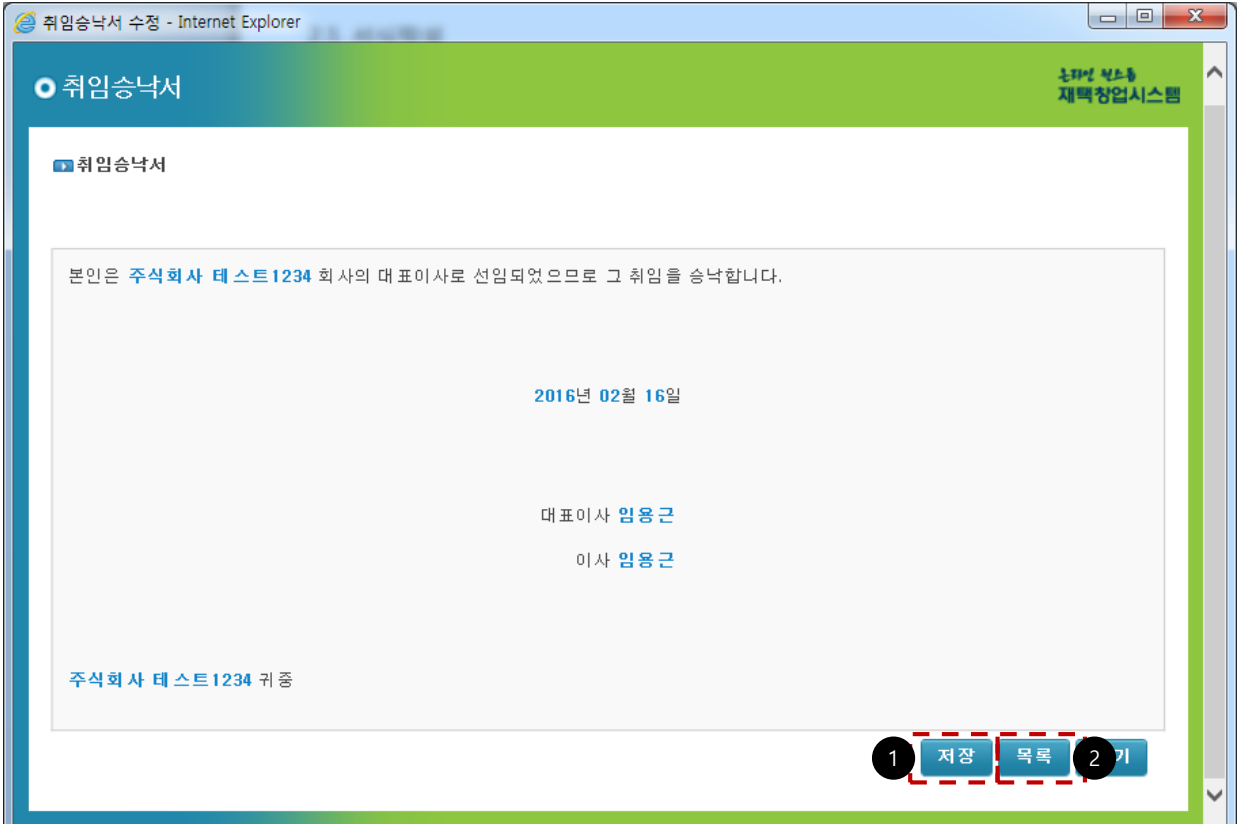

- ① 저장 버튼 클릭시 승낙서가 저장됩니다.
- ② 목록 버튼 클릭시 취임승낙서 목록페이지로 이동합니다.

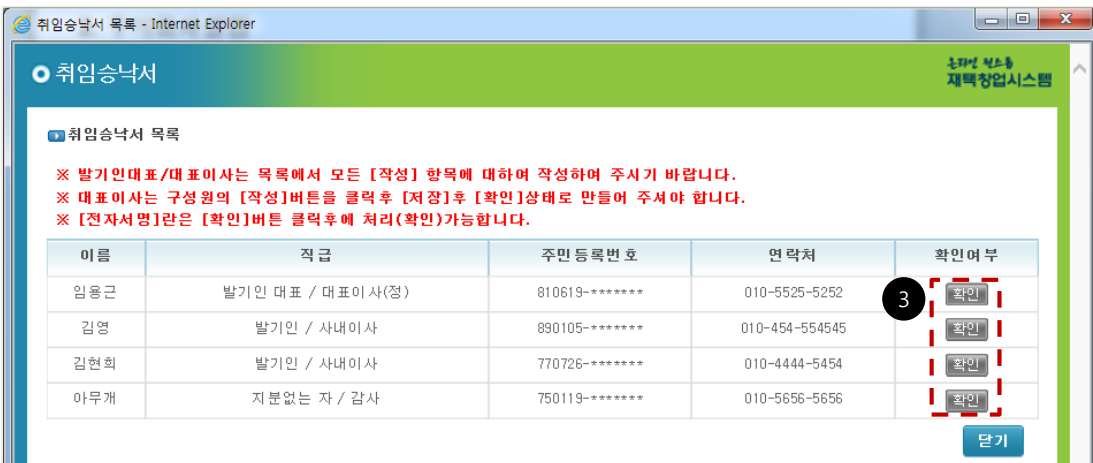

- ③ 작성버튼을 클릭하여 취임승낙서 페이지로 완료되며 작성이 완료되면 확인 버튼으로 바뀝니다.

## 2. 주식회사(발기설립)

### 2.3. 서식작성

#### 2.3.8. 법인등록면허세 신고서

법인등록면허세신고서 작성 - Internet Explorer

법인등록면허세신고서 작성 **도움말** 작성가이드 체험하기 **GO**

신고인 및 과세대상 정보

※ 등록면허세의 경우, 반드시 온라인 법인설립시스템으로 전송된 [전자납부번호] 조회정보로 납부하여야 합니다. (임의로 다른경로로 납부시, 결제정보 확인불가)

세목코드	등록면허세	물건종류	법인
물건지	05503 서울특별시 송파구 잠실로 51-33 (잠실동, 잠실우체국)		
등록원인	영리법인설립과불입	과세표준액	100,000원
감면대상여부	<input type="radio"/> 예 <input checked="" type="radio"/> 아니오		

**1** 저장 닫기

- ① 저장 버튼 클릭시 신고서가 저장됩니다.
- ② 감면대상여부를 선택합니다.  
감면대상을 선택한 경우 아래와 같이 추가 입력란이 보여집니다.

감면신청정보

**3** 벤처기업 집적시설 또는 산업기술단지에 입주하는자(대도시 종과배제) 수도권 외(지방) - 창업중소기업의 법인설립등기 **법인 후 진행하여 주시기 바랍니다**

감면대상	종류	법인설립	수량	1건
	세목	등록면허세		
	신청사유	<b>4</b> 500자까지만 입력이 가능합니다.		
증빙서류	<b>5</b> 증빙서류스캔 현재 선택된 종과감면코드명은 증빙서류첨부가 필수입니다.			

저장 닫기

- ③ 감면이 적용되는 해당 항목을 선택합니다.
- ④ 신청사유를 작성합니다.
- ⑤ 증빙서류 스캔하는 예시화면이 팝업됩니다.  
(실제 설립시에는 해당 서류를 스캔하여 반드시 첨부해야 합니다.)

## 2. 주식회사(발기설립)

### 2.3. 서식작성

#### 2.3.9. 법인설립등기 신청서

설립등기 신청서(발기설립) 작성 - Internet Explorer

설립등기 신청서(발기설립)

설립등기 신청서(발기설립) 작성 [도움말](#) 작성가이드 체험하러가기 [GO](#)

**목적 및 사유**

등기의 목적	주식회사 발기설립
등기의 사유	정관을 작성을 완료하고 발기인이 회사가 발행한 주식의 전부를 인수하여 주금납입을 완료한 후 발기인회의 및 조사보고의 절차를 종료하였으므로 다음 사항의 등기를 구함
본/지점 신청 구분	본점신청

**등기할사항**

상호	주식회사 테스트 1234		
본점	서울특별시 송파구 잠실로 51-33 (잠실동, 잠실우체국)		
공고방법	서울특별시 내에서 발행하는 일간 서울신문에 게재한다.		
1주의 금액	1,000원		
발행할 주식의 총수	100주		
발행주식의 총수와 그 종류 및 각각의 수	보통주식 : 100주		

2016년 02월 16일

신청인	상호	주식회사 테스트 1234		
	본점	서울특별시 송파구 잠실로 51-33 (잠실동, 잠실우체국)		
대표이사	성명	대표이사(장) 성명 임용근	전화번호	010-5525-5252
	주소	서울특별시 송파구 잠실로 51-33 (잠실동, 잠실우체국)		

서울중앙지방법원 등기국 귀중

2 저장 닫기

- ① 등기사유를 작성 또는 수정 합니다.
- ② 해당 내용을 작성후 저장 버튼을 클릭하면 등록됩니다.



## 2. 주식회사(발기설립)

### 2.3. 서식작성

#### 2.3.10. 사업자등록 신청서

법인설립신고 및 사업자등록신청서 작성 - Internet Explorer

법인설립 신고 및 사업자등록 신청서 작성 **도우미** 작성가이드 체험하기가기 **GO**

**인적사항**

법인명 (단체명)	주식회사 테스트1234	국세청이 제공하는 국세정보 수신 동의 여부*	1 동의함 <input checked="" type="radio"/> 동의안함 <input type="radio"/>
사업장(단체) 소재지	055-03 서울특별시 송파구 잠실로 51-33 (잠실동, 잠실우체국)		
일반전화			
휴대전화	010-5525-5252		
전자우편주소	test@naver.com	팩스전화	
구성원	대표자명	주민등록번호	대표여부*
	임용근	810619-*** ****	해당 <input checked="" type="radio"/>
		각자대표여부 (입력을 하지 않습니다.)	담당업무

**법인현황**

법인등록번호		자본금	100 천원
사업연도*	01-01 ~ 12-31		
법인성격	영리일반	사업(수익사) 개시일	2 [입력란] 초기화

**사업장현황**

업종정보

3  
※ 업종정보는 '사업의 목적'을 기준으로 선택하여 주시기 바랍니다.  
※ 사업의 목적에 벗어난 업종정보는 신청할 수 없습니다.  
※ 주업종을 선택해 주세요 (라디오 버튼 선택)

4  
[업태] [종목] [검색] [추가]

- 1 국세정보 수신 동의여부를 선택합니다.
- 2 사업개시일을 입력합니다.
- 3 검색버튼을 클릭하면 아래내용의 화면이 팝업됩니다.  
검색옵션을 지정하고 검색어를 입력하여 해당 업태를 클릭하면 입력란에 자동으로 입력됩니다.
- 4 업종정보를 추가 및 삭제할 수 있으며 각 업태 앞의 라디오 버튼으로 주 업종을 선택합니다.

**업태 및 종목 검색**

검색 옵션을 선택하여서 검색어를 입력하시기 바랍니다.

3  
검색옵션  검색어  검색

예) 업태가 제조업이라면 검색옵션에 업태를 선택하신 후 '제조'만 입력하세요.

닫기

## 2. 주식회사(발기설립)

### 2.3. 서식작성

#### 2.3.10. 사업자등록 신청서(계속)

사업장 구분 및 면적

사업장 임대 1 자가 사업장  임대 사업장

자가\* 1,111 m<sup>2</sup> 타가

임대차정보 목록

추가

**((주의사항))**

1. 임대차계약서는 등기완료 후 "법인 임대차 정보"를 첨부하여야 합니다.  
(사업자 등록 신청 시 대표 개인명의 임대차계약서는 효력이 없습니다.)

2. 사업자등록 신청 시 온라인 법인설립시스템에서  
정관을 출력하여 스캔 첨부를 하여 주시기 바랍니다.

3. 전전대 계약서 및 추가서류에 대한 문의는 관할 담당세무서에서 확인 후 진행해주시기 바랍니다.

※ 해당 사항에 대한 문의 또는 스캔 지원은  
온라인 법인설립시스템 상담콜센터 (1577-5475)로 연락주시기 바랍니다.

임대인 성명 (법인명)	임대차 계약기간	비고	스캔이미지	삭제여부
임대차 정보가 없습니다.				

백원단위는 결사록 수 있습니다.

설립등기일 현재기본재무상황

유동자산\* 2 100천원 유동부채 11천원

고정자산\* 11천원 고정부채 천원

자산 계 111천원 부채 계 11천원

사업여부

부가가치세 과세 사업여부\* 3 해당  미해당  4 인/허가 사업여부\* 해당  미해당

인/허가 사업여부를 확인 후 체크해주세요. 사업 인허가 정보 보기

종업원 수\* 5 10명

저장 닫기

- 1 사업장 임대 또는 자가 여부를 선택합니다.  
자가인 경우는 면적도 함께 입력합니다.
- 2 유동자산과 고정자산을 입력합니다.
- 3 부가가치세 과세 해당여부를 선택합니다.
- 4 인허가 사업여부를 선택합니다. 인허가사업에 대한 추가 정보는 "사업인허가 정보보기"를 클릭해서 이동하는 "기업지원 플러스" 사이트에서 확인할 수 있습니다.
- 5 고용한 종업원 수를 입력합니다.

## 2. 주식회사(발기설립)

### 2.3. 서식작성

#### 2.3.11. 인감.개인 신고서

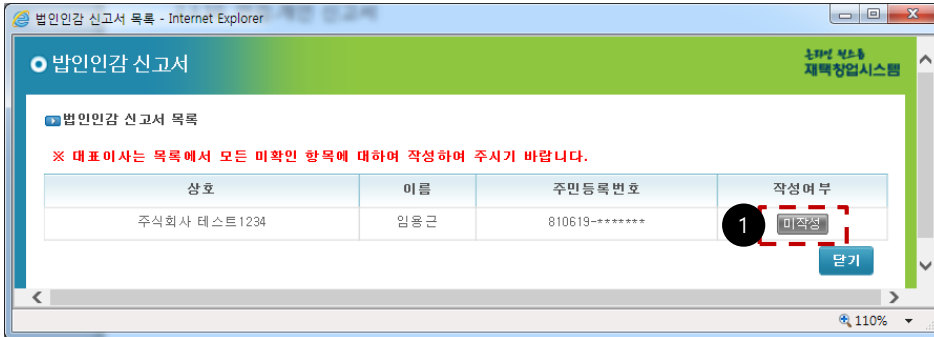

① 미작성 버튼을 클릭하면 법인인감 신고서 작성 화면으로 이동합니다.



② 인감인영 버튼을 클릭하면 인감도장을 스캔하는 예시화면이 팝업됩니다.  
(실제 시스템에서는 실제 스캔할 수 있는 화면이 팝업되며 실시간으로 스캔하여 업로드 합니다.)

## 2. 주식회사(발기설립)

### 2.3. 서식작성

#### 2.3.12. 주주명세서

주주명세서 작성 - Internet Explorer

주주명세서

주주명세서 작성 [도움말](#) 작성가이드 체험하러가기 [GO](#)

회사정보

회사명	주식회사 테스트1234	기준일	2016-02-16
-----	--------------	-----	------------

주주정보

성명(회사명)	임용근	주민등록번호 (사업자등록번호)	810619-*****	
주소	055-03 서울특별시 송파구 잠실로 51-33 (잠실동, 잠실우체국)			
전화번호(휴대전화)	010-5525-5252			
지분 또는 출자관계	주식수	50주	주당 액면가액	1,000원
	금액	50,000원	지분율(%)	50%
대주주와의 관계	선택	주주구분	개인	
비고				

주주정보 저장

\* '주주목록'에서 라디오버튼을 선택하신뒤 상단의 '주주정보'에서 정보를 입력한뒤 저장하세요.  
(주주목록 내 모든 구성원의 정보를 입력해야만 주주명세서가 작성이 완료됩니다.)

주주목록

주주정보	주식수	주당 액면가액	금액	지분율(%)	대주주와의 관계
<input checked="" type="radio"/> 임용근 055-03 서울특별시 송파구 잠실로 51-33 (잠실동, 잠실우체국)	50	1,000	50,000	50	
<input type="radio"/> 김현희 055-03 서울특별시 송파구 잠실로 51-33 (잠실동, 잠실우체국)	30	1,000	30,000	30	
<input type="radio"/> 김영 055-03 서울특별시 송파구 잠실로 51-33 (잠실동, 잠실우체국)	20	1,000	20,000	20	
계	100	1,000	100,000	100	-

- ① 주주 명세 작성 기준일을 입력합니다.
- ② 대주주와의 관계를 선택합니다.
- ③ 각 라디오 버튼을 선택하여 해당 주주의 명세를 입력합니다.

## 2. 주식회사(발기설립)

### 2.3. 서식작성

#### 2.3.13. 사전동의서

이름	직급	주민등록번호	연락처	확인여부
임용근	발기인 대표 / 대표이사(정)	810619-*****	010-5525-5252	미확인
김영	발기인 / 사내 이사	890105-*****	010-454-554545	미확인
김현희	발기인 / 사내 이사	770726-*****	010-4444-5454	미확인
아무개	지분없는 자 / 감사	750119-*****	010-5656-5656	미확인

① 미확인 버튼을 클릭하면 아래의 사전동의서 작성화면으로 이동합니다.

1. 민원사무의 명칭 : 법인등기신청

2. 공동이용 행정정보(구비서류) : 주민등록사항정보(주민등록등본·초본)

3. 이용기관의 명칭 : 등기국

2016년 02월 16일

동의인 성명 : 임용근

주민등록번호 :

전화 번호 : 010-5525-5252

저장 목록 닫기

② 사전동의서 내용 확인후 저장 버튼을 클릭합니다.  
목록중 모든 미확인을 확인후 저장 버튼을 클릭합니다.

## 2. 주식회사(발기설립)

### 2.3. 서식작성

#### 2.3.14. 이사/감사 조사보고서

이사/감사 조사보고서 작성 - Internet Explorer

이사/감사 조사보고서

이사/감사 조사보고서 작성 **도움말** 작성가이드 체험하러가기 **GO**

년 월 일 에서 본인을 감사로 선임하였으므로 상법 제 298조 규정사항을 다음과 같이 조사 보고합니다.

1. 설립시에 발행한 주식 총수에 대한 인수의 정확 여부

본 회사가 발행할 주식 총수는 100주이며, 본 회사가 설립 시에 발행한 주식의 총수는 100주 (1주의 금액 금 1,000원)인데 그 인수 내역은 다음과 같음.

- 발기인이 인수한 주식 수

보통주식 주식 100주

2016년 2월 16일 인수완료

2. 인수주식에 대한 납입의 정확 여부

설립시에 발행한 주식 총수 100주에 대한 주금 100,000원의 잔액기준일이 2016년 02월 16일 로 확인되었는 바, 이를 그 잔액을 맡은 국민은행의 [ 납입계좌잔액 ]으로 명확히 확인함.

3. 현물출자의 이행의 정확여부나 감사인 보고서의 정확여부

현물출자를 한 자가 없고 정관에 상법 제290조 소정사항을 정하지 아니하여 감사인을 선임할 필요가 없었음. 그러므로 이에 대한 정확 여부를 조사할 여지가 없었음.

기타 설립에 관한 모든 사항이 법령/정관에 위배되지 아니함.

위와 같이 조사 보고합니다.

2016년 02월 16일

감 사 아무개

1 저장 닫기

① 잔액증명서 발급후 "감사"가 해당 내용을 확인후 저장버튼을 눌러 등록합니다.

## 2. 주식회사(발기설립)

### 2.4. 잔액증명신청

제목	받은일자	업무명	세부업무	상황조회
1 <a href="#">click</a> 주식회사 마패	2014. 10. 22 09:12:52	주금납입보관/잔액(고) 증명	발급요청서 제출	

① 설립진행중인 회사명을 클릭하면 아래의 잔액(고)증명 신청서 제출 페이지로 이동합니다.

#### 잔액(고)증명 신청서 제출

※ 잔액(고)증명 신청서를 제출하는 절차입니다.

- 잔액(고)증명 신청서 조회 : 작성하신 잔액(고)증명 신청서를 확인하실 수 있습니다.  
1. 제출 : 문제가 없으시면 **[제출]** 버튼을 클릭하세요.

※ 버튼 클릭이 안될 시 **도구-인터넷옵션-일반 탭-설정-임시인터넷파일 탭-저장된 페이지의 새 버전 확인옵션-웹 페이지를 열 때** **마다로** 체크 해 주시기 바랍니다.

#### 법인설립 기본정보

회사명	주식회사 테스트 1234	회사형태	주식회사(발기설립)
진행상태	주금납입보관 및 잔고 증명 작성중		
신청인 명	임용근 (발기인 대표 / 대표이사(정))	신청인 연락처	010-5525-5252
회사주소/ 전화번호	본점주소	서울특별시 송파구 잠실로 51-33 (잠실동, 잠실우체국)<	
	본점전화번호	없음	

2 [법인설립 기본정보 바로가기](#)

#### 잔액(고)증명 신청 관련 업무

3 [잔액\(고\)증명 신청서 조회 및 수정](#)

4 [1.제출](#)

※ 잔액 증명 수수료 결제 시 주의사항

잔고증명 수수료 결제 시  
계좌잔액에서 수수료를 뺀 금액이 자본금보다 작을 경우에는  
(계좌잔액 - 수수료(2~3천원) < 자본금)  
필히 다른 계좌로 수수료를 납부해주시기 바랍니다.  
또한 잔고증명 수수료 결제시 최초 1회만 결제하시고  
결제 후 내가 할 일이 나타나지 않을 시 고객센터 (1577-5475)로 문의 부탁드립니다.

② 법인설립 기본정보 조회 및 수정 페이지로 이동합니다.

③ 잔액(고)증명신청서 조회 페이지가 팝업됩니다.

④ 증명발급 수수료 결제 화면이 팝업됩니다.

## 2. 주식회사(발기설립)

### 2.4. 잔액증명신청(계속)

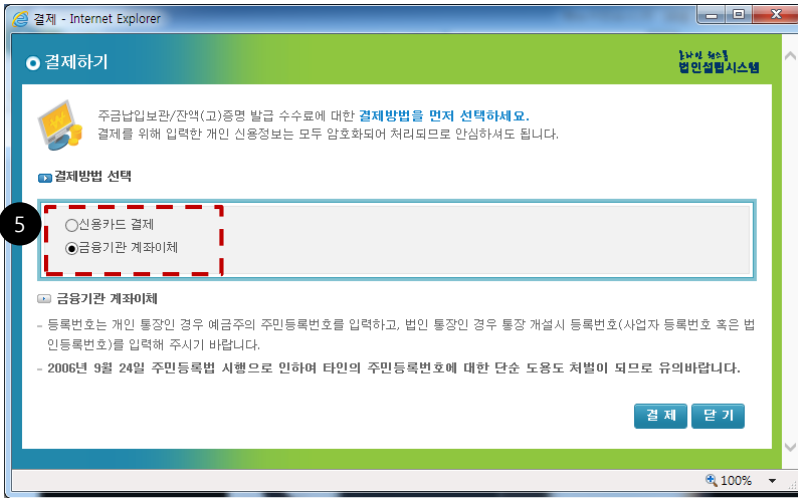

⑤ 결제 수단을 선택하고 결제 버튼을 클릭하면 인터넷 결제창이 팝업됩니다.

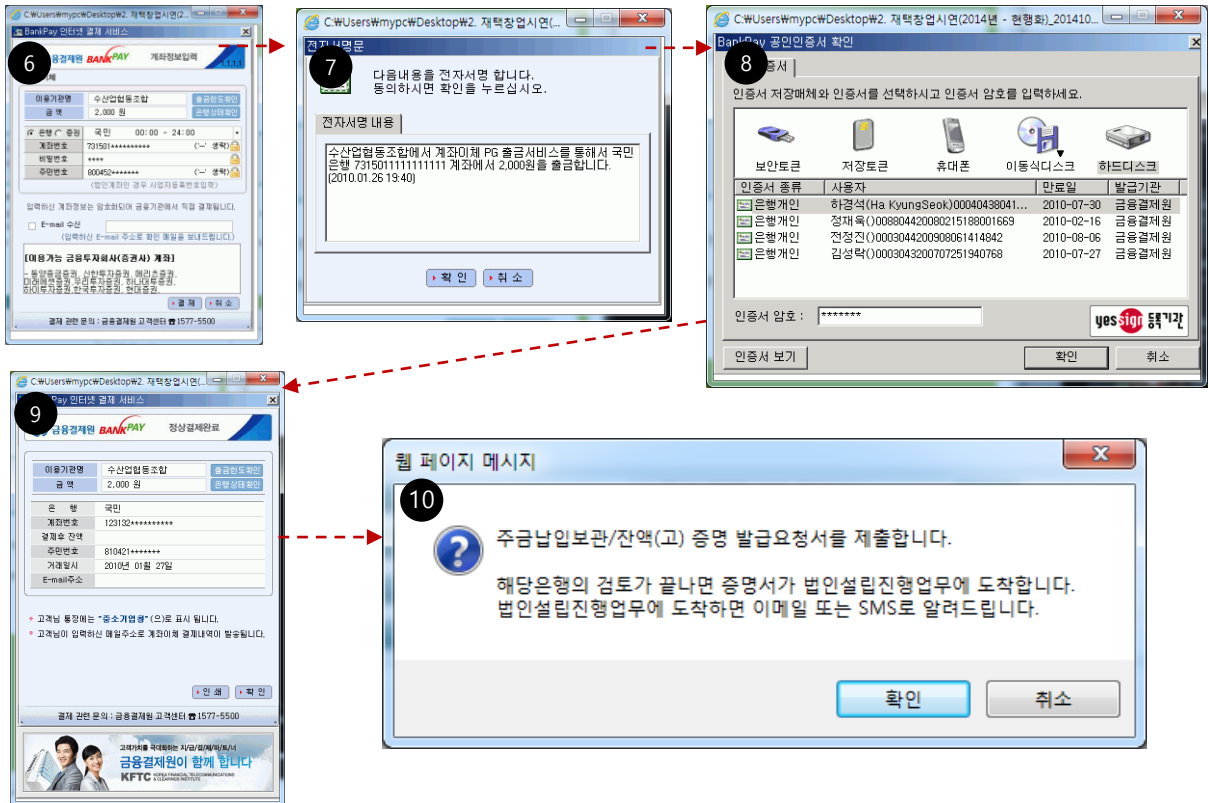

- ⑥ 인터넷 결제 서비스 창에서 결제정보 확인 후 결제버튼을 클릭하면 전자서명 창이 팝업됩니다.
- ⑦ 전자서명문 내용을 확인 후 확인버튼을 클릭하면 공인인증서 선택창이 팝업됩니다.
- ⑧ 공인인증서확인창에서 해당 인증서를 선택 후 인증서 암호를 입력하고 확인 버튼을 클릭하면 결제확인 화면이 팝업됩니다.
- ⑨ 결제확인 화면에서 해당 내용을 확인 후 확인을 클릭합니다.
- ⑩ 증명 발급요청서를 제출하는 메시지창의 확인 버튼을 클릭하면 요청서가 제출됩니다.



## 2. 주식회사(발기설립)

### 2.4. 잔액증명신청

#### 2.4.1. 잔액증명확인

제목	받은일자	업무명	세부업무	상황조회
1 <a href="#">Click</a> 주식회사 마패	2014. 10. 22 09:12:52	주금납입보관/잔액(고) 증명	증명서 확인	

① 설립진행중인 회사명을 클릭하면 아래의 잔액(고)증명 확인 페이지로 이동합니다.

#### 잔액(고)증명 증명서 확인

※ 잔액(고)증명 증명서 발급이 되어 증명서를 확인 및 단계를 완료하는 절차입니다.

- 잔액(고)증명 발급내역 조회 : 발급받은 잔액(고)증명 증명서를 확인할 수 있습니다.

1. 완료 : 지분없는 감사로 로그인 후 이사/감사 조사보고서를 작성 및 전자서명 후, 대표이사로 로그인하여 **[완료]** 버튼을 클릭하세요.

\* 주의 사항 : 재신청 시에는 **필히 고객센터(1577-5475)로 문의주시기 바랍니다.**

· 재신청시 발급받은 증명서가 취소가 되며, 재발급을 위한 수수료가 추가로 발생합니다.

※ 버튼 클릭이 안될 시 **도구-인터넷옵션-일반 탭-설정-임시인터넷파일 탭-저장된 페이지의 새 버전 확인옵션-웹 페이지를 열 때 마다**로 체크 해 주시기 바랍니다.

#### 법인설립 기본정보

회사명	주식회사 테스트1234	회사형태	주식회사(발기설립)
진행상태	주금납입보관 및 잔고 증명 승인		
신청인 명	임용근 (발기인 대표 / 대표이사(정))	신청인 연락처	010-5525-5252
회사주소/ 전화번호	본점주소	서울특별시 송파구 잠실로 51-33 (잠실동, 잠실우체국)	
	본점전 화번호	없음	

#### 잔액(고)증명 신청 관련 업무

- 잔액(고)증명 2 [잔액\(고\)증명 증명서 발급내역 조회](#)

3
재신청
1.완료
4

- ② 잔액(고)증명발급의뢰서 조회 페이지가 팝업됩니다.
- ③ 잔액(고)증명 재신청을 할 수 있으나, 체험서비스에서는 이 기능이 지원되지 않습니다.
- ④ 이사 감사 조사보고서를 작성하지 않은 경우 이사감사조사보고서 작성페이지가 팝업됩니다. 실제 시스템에서는 감사가 작성 및 전자서명을 반드시 해야합니다.

## 2. 주식회사(발기설립)

### 2.5. 법인등록면허세

#### 2.5.1. 법인등록면허세 신고

제목	받은일자	업무명	세부업무	상항조회
1 <a href="#">Click</a> 주식회사 마패	2014.10.22 10:12:52	법인등록면허세 신고/납부	기초정보 제출	

① 설립진행중인 회사명을 클릭하면 법인등록면허세 신고 기본정보 제출 페이지로 이동합니다.

#### ■ 법인등록면허세 신고 기본정보 제출

※ 법인등록면허세 신고서를 제출하는 절차입니다.

- 법인등록면허세 신고서 조회 : 이미 작성하신 법인등록면허세 신고서를 확인하실 수 있습니다.

1. 제출 : 문제가 없으시면 **[제출]** 버튼을 클릭하세요.

※ 제출하실 신청서의 수정은 **[법인설립 기본정보 바로가기]** 버튼을 클릭하세요.

※ 버튼 클릭이 안될 시 **도구-인터넷옵션-일반 탭-설정-임시인터넷파일 탭-저장된 페이지의 새 버전 확인옵션-웹 페이지를 열 때 마다**로 체크 해 주시기 바랍니다.

#### ● 법인설립 기본정보

회사명	주식회사 테스트 1234		회사형태	주식회사(발기설립)
진행상태	법인등록면허세 신고 및 납부 작성중			
신청인 명	임용근 (발기인 대표 / 대표이사(정))		신청인 연락처	010-5525-5252
회사주소/ 전화번호	본점주소	서울특별시 송파구 잠실로 51-33 (잠실동, 잠실우체국)		
	본점전화번호	없음		

2 [법인설립 기본정보 바로가기](#)

#### ● 법인등록면허세 신고 및 납부 신청 관련 업무

<ul style="list-style-type: none"> <li>법인등록면허세 신고 및 납부 신청</li> </ul>	3 <a href="#">법인등록면허세 신고서 조회</a>
--	----------------------------------

4 [1.제출](#)

- ② 법인설립 기본정보 조회 페이지가 팝업됩니다.
- ③ 법인등록면허세 신고서 조회 페이지가 팝업됩니다.
- ④ 법인등록 면허세 신고서가 제출됩니다.

## 2. 주식회사(발기설립)

### 2.5. 법인등록면허세

#### 2.5.2. 법인등록면허세 납부

제목	받은일자	업무명	세무업무	상황조회
1 <b>Click</b> 주식회사 마패	2014.10.22 10:12:52	법인등록면허세 신고/납부	법인등록면허세 신고/납부	

① 설립진행중인 회사명을 클릭하면 법인등록면허세 신고 및 납부 페이지로 이동합니다.

#### ■ 법인등록면허세 신고 및 납부

※ 법인등록면허세를 신고/납부하는 절차입니다.

1. 법인등록면허세 납부 : 법인등록면허세 신고/납부를 위해 **[법인 등록면허세 납부]** 버튼을 클릭하세요.  
(위택스 시스템에서 납부완료 정보가 전송되는데 30~40분 시간이 소요될 수 있습니다.)
2. 납부완료 : 신고 및 납부결과 확인 후 하단의 **[납부완료]** 버튼을 클릭하세요.

※ 버튼 클릭이 안될 시 **도구-인터넷옵션-일반 탭-설정-임시인터넷파일 탭-저장된 페이지의 새 버전 확인옵션-웹 페이지를 열 때** **마다**로 체크 해 주시기 바랍니다.

#### ● 법인설립 기본정보

회사명	주식회사 테스트 1234	회사형태	주식회사(발기설립)
진행상태	법인등록면허세 신고 및 납부 진행중		
신청인 명	임용근 (발기인 대표 / 대표이사(정))	신청인 연락처	010-5525-5252
회사주소/ 전화번호	본점주소	서울특별시 송파구 잠실로 51-33 (잠실동, 잠실우체국)	
	본점전화번호	없음	

#### ● 법인등록면허세 신고 및 납부 신청 관련 업무

- 법인등록면허세 신고 및 납부 신청 2 **법인등록면허세 신고서 조회** 1.법인등록면허세 납부 3

\* 법인등록면허세 납부 및 결과 확인 후 납부완료 버튼을 클릭해 주세요.

법인등록면허세 신고정보를 변경했을 때만 버튼을 눌러주세요 4 **신고정보 재전송** 2.납부완료 5

- ② 법인등록면허세 신고서 조회 페이지가 팝업됩니다.
- ③ 공인인증서 로그인 페이지가 팝업됩니다.(28page 참조)
- ④ 법인등록면허세 신고정보가 재전송됩니다. 체험서비스에서는 이 기능을 지원하지 않습니다.
- ⑤ 법인등록면허세 납부가 완료됩니다.

## 2. 주식회사(발기설립)

### 2.5. 법인등록면허세

#### 2.5.2. 법인등록면허세 납부(계속)

##### ● 법인등록면허세 신고 및 납부 신청 관련 업무

##### ● 법인등록면허세 신고 및 납부 신청

법인등록면허세 신고서 조 1

1.법인등록면허세 납부

\* 법인등록면허세 납부 및 결과 확인 후 납부완료 버튼을 클릭해 주세요.

법인등록면허세 신고정보를 변경했을 때만 버튼을 눌러주세요.

신고정보 재전송

2.납부완료

① 클릭시 아래의 공인인증서 로그인 예시화면이 팝업됩니다.

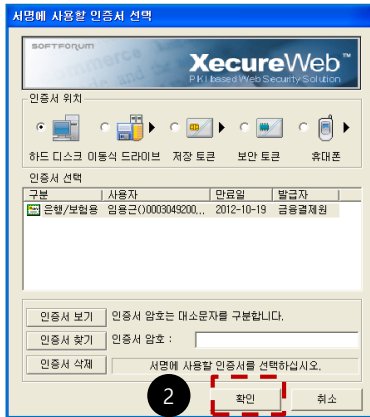

② 확인 버튼을 클릭시 아래의 ③ 위택스 예시화면이 팝업됩니다.



④ 해당사항을 입력후 신고 버튼을 클릭시  
법인등록면허세 신고 및 납부가 완료됩니다.  
실제 시스템에서는 인터넷 납부까지 완료되어야  
합니다.

## 2. 주식회사(발기설립)

### 2.6. 법인설립등기신청

제목	받은일자	업무명	세부업무	상황조회
1 <a href="#">Click</a> 주식회사 마패	2014.10.22 09:12:52	법인설립등기 신청	수수료결제 정보제출	

- ① 설립진행중인 회사명을 클릭하면 아래의 법인설립등기 수수료납부 관련 기초정보 제출 페이지로 이동합니다.

#### ■ 법인설립등기 수수료납부 관련 기초정보 제출

※ **법인등록면허세 신고/납부가 완료되었습니다.** 2 [법인 등록세 영수필 확인](#)

※ **등기수수료 결제정보를 제출하는 절차입니다.**

1. 수수료결제정보 제출 : 등기수수료 결제를 위해 **[수수료결제정보 제출]** 버튼을 클릭하세요.

- 등기수수료 결제를 (등기신청 포함) 하기 위해
- **대법원 인터넷등기소에 회원가입 및 사용자등록이 완료**가 되어야 합니다.
- **공동대표인 경우 대표이사(정) 모두**가 대법원에 회원가입 및 사용자등록이 완료가 되어야 합니다.
- 사용자등록 방법은 하단에 **[사용자등록 방법]**을 참고해주시기 바랍니다.

※ 버튼 클릭이 안될 시 **도구-인터넷옵션-일반 탭-설정-임시인터넷파일 탭-저장된 페이지의 새 버전 확인을 선택-웹 페이지를 열 때 마다**로 체크 해 주시기 바랍니다.

#### ● 법인설립 기본정보

회사명	주식회사 테스트1234	회사형태	주식회사(발기설립)
진행상태	법인설립등기 신청 작성중		
신청인 명	임용근 (발기인 대표 / 대표이사(정))	신청인 연락처	010-5525-5252
회사주소/ 전화번호	본점주소	서울특별시 송파구 잠실로 51-33 (잠실동, 잠실우체국)	
	본점전화번호	없음	

3 [법인설립 기본정보 바로가기](#)

#### ● 법인설립등기 신청 관련 업무

· **법인설립등기 신청** 4 [대법원 회원정보 수정](#)

5 [사용자등록 방법](#)
6 [1.수수료결제정보 제출](#)

- ② 법인 등록세 영수필을 확인할 수 있습니다. 체험서비스에서는 이 기능을 지원하지 않습니다.
- ③ 법인설립 기본정보 조회 페이지로 이동합니다.
- ④ 대법원 인터넷 등기소 회원정보를 수정할 수 있습니다.  
체험서비스에서는 예시화면이 팝업됩니다.
- ⑤ 사용자 등록 방법을 제공하는 화면으로 이동합니다.
- ⑥ 수수료 결제정보가 제출이 완료됩니다.

## 2. 주식회사(발기설립)

### 2.6. 법인설립등기신청

#### 2.6.1. 법인설립등기 수수료 납부

제목	받은일자	업무명	세부업무	상황조회
<a href="#">Click&gt;주식회사 마패</a>	2014.10.22 10:12:52	법인설립등기 신청	수수료 납부	

① 설립진행중인 회사명을 클릭하면 아래의 법인설립등기 수수료납부페이지로 이동합니다.

#### ■ 법인설립등기 수수료 납부

※ 등기 수수료를 결제하는 절차입니다.

- 수수료 결제 : **[수수료 결제]** 버튼을 클릭해서 법인설립등기 수수료 결제를 진행하세요.  
 - 등기수수료 결제는 대법원 인터넷등기소에서 진행이 됩니다.  
 · 결제방법은 **[수수료 결제방법 보기]**를 참고해주세요
- 수수료 결제완료 : 등기수수료 결제를 하신 후, 하단의 **[수수료 결제 완료]** 버튼을 클릭하세요.

※ 버튼 클릭이 안될 시 **도구-인터넷옵션-일반 탭-설정-임시인터넷파일 탭-저장된 페이지의 새 버전 확인옵션-웹 페이지를 열 때 마다**로 체크 해 주시기 바랍니다.

#### ● 법인설립 기본정보

회사명	주식회사 테스트 1234	회사형태	주식회사(발기설립)
진행상태	법인설립등기 신청 기초정보신청완료		
신청인 명	임용근 (발기인 대표 / 대표이사(정))	신청인 연락처	010-5525-5252
회사주소/ 전화번호	본점주소	서울특별시 송파구 잠실로 51-33 (잠실동, 잠실우체국)	
	본점전화번호	없음	

#### ● 법인설립등기 신청 관련 업무

● 법인설립등기 신청

2
1. 수수료 결제
수수료 결제방법 보기
3

4
2. 수수료결제완료

② 인터넷 등기소 전자신청 로그인페이지로 이동합니다.

체험서비스에서는 예시화면이 팝업됩니다.

③ 수수료결제방법을 제공하는 화면으로 이동합니다.

④ 수수료결제작업이 완료됩니다.

## 2. 주식회사(발기설립)

### 2.6. 법인설립등기신청

#### 2.6.1. 법인설립등기 수수료 납부

제목	받은일자	업무명	세부업무	상황조회
1. <b>Click</b> 주식회사 마패	2014.10.22 10:12:52	법인설립등기 신청	신청서 제출	

① 설립진행중인 회사명을 클릭하면 아래의 법인설립등기 신청서 제출 페이지로 이동합니다.

#### ■ 법인설립등기 신청서 제출

1. 법인설립등기 신청서 조회 및 전자서명 : 을 클릭 후 전자서명을 진행하세요.  
 - 제출하실 서식/신청서의 수정은 버튼을 클릭하세요.

2. 대법원 회원가입 시 등록된 **핀번호(인터넷등기소 사용자 등록번호)**를 입력하세요.

3. **대법원의 개인정보 활용여부**를 체크하세요.

4. 제출 : 법인설립등기 신청을 위해 버튼을 클릭하세요.

※ 버튼 클릭이 안될 시 로 체크 해 주시기 바랍니다.

※ **잔액(고) 증명서**를 다시 발급 받아야 할 경우에는 로 연락주세요.

#### ● 법인설립 기본정보

회사명	주식회사 테스트 1234	회사형태	주식회사(발기설립)
진행상태	법인설립등기 신청 수수료납입완료		
신청인 명	임용근 (발기인 대표 / 대표이사(정))	신청인 연락처	010-5525-5252
회사주소/ 전화번호	본점주소	서울특별시 송파구 잠실로 51-33 (잠실동, 잠실우체국)	
	본점전화번호	없음	

2. 법인설립 기본정보 바로가기

#### ● 법인설립등기 신청 관련 업무

3. 1.법인설립등기 신청서 조회 및 전자서명

4. 2. 인터넷등기소 '사용자 등록번호'를 입력 해주세요

3. 대법원에 개인 정보 제공을 동의함.

5. 법인 인감증명서 발급 안내
4. 제출
6

- ② 법인설립 기본정보 조회 페이지로 이동합니다.
- ③ 법인설립 등기 신청서 조회 페이지가 팝업됩니다.
- ④ 대법원 회원가입 시 등록된 핀번호(인터넷등기소 사용자 등록번호)를 입력합니다. 체험서비스에서는 입력없이도 진행가능합니다.
- ⑤ 법인 인감증명서 발급안내 화면이 팝업됩니다.
- ⑥ 법인설립등기 신청서 제출이 완료됩니다.

## 2. 주식회사(발기설립)

### 2.7. 사업자등록신청

제목	받은일자	업무명	세무업무	상황조회
1 <a href="#">Click</a> 주식회사 마패	2014.10.22 14:12:52	사업자등록 신청	신청서 제출	

① 설립진행중인 회사명을 클릭하면 아래의 사업자등록 신청서 제출 페이지로 이동합니다.

#### ■ 사업자등록 신청서 제출

※ 법인설립등기 신청이 완료되었습니다. 2 [법인설립등기 신청결과](#)

※ 사업자등록 신청서를 제출하는 절차입니다.

- 사업자등록 신청서 조회 및 수정 : 작성하신 사업자등록 신청서 조회 및 수정하실 수 있습니다.

1. 제출 : 문제가 없으시면 **[제출]** 버튼을 클릭하세요.

- \* 사업자등록 신청서 제출 전에 먼저 국세청의 개인정보 활용여부를 체크하셔야 합니다.
- \* 현재 사업자등록 신청 접수는 **유선상 고객센터(1577-5475)를 통해서만 가능합니다.** 그러니 필히 상담사를 통해 접수 부탁드립니다.

※ 버튼 클릭이 안될 시 **도구-인터넷음선-일반 탭-설정-임시인터넷파일 탭-저장된 페이지의 새 버전 확인음선-웹 페이지를 열 때** **마다**로 체크 해 주시기 바랍니다.

#### ● 법인설립 기본정보

회사명	주식회사 테스트 1234		회사형태	주식회사(발기설립)
진행상태	사업자등록 신청 작성중			
신청인 명	임용근 (발기인 대표 / 대표이사(정))		신청인 연락처	010-5525-5252
회사주소/ 전화번호	본점주소	서울특별시 송파구 잠실로 51-33 (잠실동, 잠실우체국)		
	본점전화번호	없음		

#### ● 사업자등록 신청 신청 관련 업무

• [사업자등록 신청](#) 3 [사업자등록신청서 조회 및 수정](#)

국세청의 개인정보 활용여부에 동의함.

4 [설문조사 참여](#) 1.제출 5

- ② 법인 설립등기 신청결과를 확인할 수 있습니다.
- ③ 사업자등록신청서 조회화면이 팝업됩니다.
- ④ 온라인법인설립시스템 사용에 관한 설문조사에 참여하실 수 있습니다.
- ⑤ 사업자 등록 신청서 제출이 완료됩니다.



## 2. 주식회사(발기설립)

### 2.8. 4대보험신고

#### 2.8.1. 4대보험 기본정보 제출

제목	받은일자	업무명	세부업무	상황조회
1 <a href="#">Click</a> > 주식회사 마패	2014.10.22 16:12:52	4대보험 신고	기초정보 제출	

① 설립진행중인 회사명을 클릭하면 아래의 4대 보험 기본정보 제출 페이지로 이동합니다.

#### 4대 보험 기본정보 제출

※ 사업자 등록 신청이 완료되었습니다 **2** [사업자등록증 확인](#)

※ 4대보험 신청 기본정보를 제출하는 절차입니다.

1. 제출 : 4대보험 신청 기본정보 제출을 위해 **[제출]** 버튼을 클릭하세요.  
 ※ 버튼 클릭이 안될 시 **도구-인터넷옵션-일반 탭-설정-임시인터넷파일 탭-저장된 페이지의 새 버전 확인** 옵션-웹 페이지를 열 때 마다로 체크 해 주시기 바랍니다.

#### 법인설립 기본정보

회사명	주식회사 테스트 1234	회사형태	주식회사(발기설립)
진행상태	4대보험 신고 작성중		
신청인 명	임용근 (발기인 대표 / 대표이사(정))	신청인 연락처	010-5525-5252
회사주소/ 전화번호	본점주소	서울특별시 송파구 잠실로 51-33 (잠실동, 잠실우체국)	
	본점전화번호	없 음	

#### 4대보험 신고 신청 관련 업무

- 4대 보험 신고

#### 취업규칙신고서 작성 업무

※ **종업원이 10인 이상인 사업장만 취업규칙신고서를 작성하시기 바랍니다.**

**3** [취업규칙신고서 작성](#)    [표준취업규칙\(안\)](#)    **4**

**5** [1.제출](#)

- ② 사업자등록증 확인이 가능합니다.  
 체험서비스에서는 이 기능을 지원하지 않습니다.
- ③ 취업규칙신고서 작성을 위해 고용노동부 사이트로 이동합니다.
- ④ 고용노동부의 표준취업규칙(안) 내용을 확인 할 수 있습니다.
- ⑤ 4대 보험 기본정보 제출이 완료됩니다.

## 2. 주식회사(발기설립)

### 2.8. 4대보험신고

#### 2.8.2. 4대보험 신고서 작성

제목	받은일자	업무명	세부업무	상황조회
1 <a href="#">Click</a> 주식회사 마패	2014.10.22 16:12:52	4대보험 신고	신고서 작성	

① 설립진행중인 회사명을 클릭하면 아래의 4대 보험 신고서 작성 페이지로 이동합니다.

#### 4대 보험 신고서 작성

- 법인설립 기본정보
 

회사명	주식회사 도로명주소테스트하자철	회사형태	주식회사(발기설립)
진행상태	4대보험 신고 접수완료		
신청인명	임용근 (발기인 대표 / 사내이사)	신청인 연락처	010-4066-6564
회사주소/ 전화번호	본점주소	서울특별시 테스트구 테스트1가 101번지	
	본점전화번호		
- 4대보험 신고 진행 현황
 

구분	사업장성립 신고	가업자 취득 신고
국민연금	미진행	미진행
건강보험	미진행	미진행
고용보험	미진행	미진행
산재보험	미진행	-
- 4대보험 신고 신청 관련 업무
 

- 4대보험 신고
 

2
1. 사업장성립 신고
2. 민원처리현황 조회
3
- 취업규칙신고서 작성 업무
 

- 취업규칙신고
 

\* 종업원이 10인 이상인 사업장만 취업규칙신고서를 작성하시기 바랍니다.

취업규칙신고서 작성
표준취업규칙(안)

\* 참고사항

1. 지정하신 수익사업개시일 전에는 법인명 통장개설이 제한됩니다.  
2. 개시일 전에는 4대 보험 신고가 제한됩니다.

4 완료

- ② 4대 사회 보험사이트의 사업장성립 신고 페이지로 이동합니다.  
 ③ 4대 사회 보험 사이트의 민원처리현황 조회 페이지로 이동합니다.  
 ④ 4대보험 신고가 완료됩니다.